

BEZOEKADRES

Zuidendijk 519a
3329 LD Dordrecht
POSTADRES
Postbus 377
3300 AJ Dordrecht

T 078-6164277
F 078-6164582

E info@a-garden.nl
I www.a-garden.nl



Ons stappenplan voor u!

ontwerp



fundering



realisatie



Stap 1



Het ontwerp van de tuin

A-Garden wilt de architect ten dienste staan om samen de perfecte omgeving voor het bouwwerk te realiseren. Om het bouwkundig ontwerp van een woning of bedrijfspand geheel tot zijn recht te laten komen, is het belangrijk hierin het tuinontwerp direct mee te nemen. Op deze manier wordt het bouwkundig ontwerp geplaatst in zijn directe natuurlijke omgeving. A-Garden adviseert en assisteert hierin een groot aantal architecten. Het grote voordeel is enerzijds dat de architect zich hierover niet druk hoeft te maken, maar ook dat de

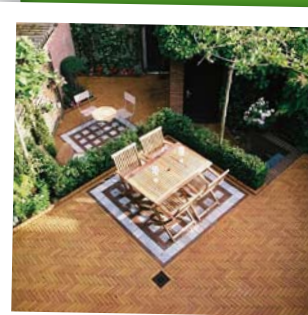

specifieke vakkennis en groene creativiteit van A-Garden als verlengstuk van de architect kunnen fungeren.

De kennis van A-Garden gaat veel verder dan alleen het tuinontwerp: ook de riolering, drainage en bodemverbetering worden hierin meegenomen. Ook zal A-Garden de architect adviseren over de hemelwaterafvoer. De architect kan op deze manier een totaalbeeld voorleggen aan zijn cliënten. En wanneer deze cliënten het tuinontwerp ook door A-Garden laten realiseren, komen ze ook niet voor verrassingen te staan...

Stap 2

De fundering van de tuin

A-Garden geeft de juiste aandacht aan de bodem als fundering van de perfecte tuin. Een perfecte tuin is niet alleen mooi, maar is ook qua onderhoud en gebruik praktisch. En, om een tuin mooi te houden is ook de bodemsamenstelling van belang. Met al deze aspecten houdt A-Garden rekening wanneer zij bouwkundig architecten adviseert. Wanneer dat wenselijk is, kan A-Garden hiervoor ook bodemonderzoek verrichten.



Door in eerste instantie de bodemlagen te verbeteren, wordt de voedingskracht van de bodem verbeterd. Vervolgens wordt de drainage, de hemelwaterafvoer en elektriciteit in de bodem geïnstalleerd en aangesloten. Alhoewel dit niet zichtbaar is, zijn dit zeer belangrijke aspecten van de uiteindelijke tevredenheid over een tuin.



Stap 3

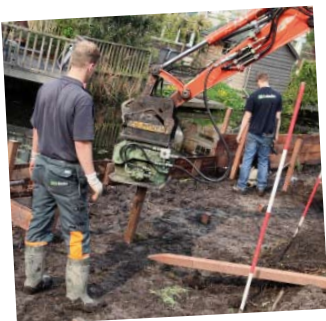

De aanleg van de tuin

Volgens A-Garden beantwoordt de perfecte tuin aan de verwachtingen van de cliënt. Bij de realisatie van een tuin zijn de wensen van de eigenaren zeer bepalend. Vaak geeft het interieur van het woonhuis of bedrijfspand al voldoende zicht op de gewenste uitstraling van de tuin. Ook het gebruik is hierin van belang. Wanneer dit op de juiste manier wordt doorgetrokken in de tuin, vormen pand en tuin één harmonieus geheel.



Door de afstemming van de vier tuinelementen: tuinafscheiding, bestrating, vaste elementen (zoals tuinhuisjes, patio's en vijvers) en beplanting wordt het gewenste geheel gevormd. Voor de aanplanting stelt A-Garden een beplantingsplan op. Dit plan zorgt ervoor dat de tuin in meerdere seizoenen mooi is. A-Garden zorgt ervoor dat deze afstemming tot in perfectie wordt gerealiseerd.

